



Umbrella™

TONGUE, LIP, & CHEEK RETRACTOR

開口器 アンブレラ

Beautiful Access,
Practical Isolation, in a

Comfortable Way!

術者も、患者も、心地よい



見やすい

口腔内アクセスが容易

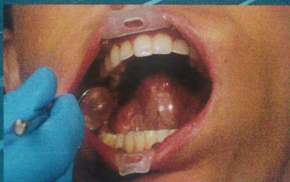

長時間の施術にも

オフィスホワイトニング



矯正ブチケット装着



ダイレクト

インダイレクト

使用方法はこちら



“アンブレラ”は長時間の治療にも安定したサポートを与え、治療の質をワンランク上げるチークリトラクターです。



- ▶ 簡単な装着方法
- ▶ ディスポーザブル(再使用禁止)
- ▶ 装着中の違和感を軽減し、長時間の治療も安心
- ▶ 舌ガードで、治療エリアを見やすい環境に
- ▶ バイトチェック時にも装着可能



STEP 1.

口腔内に挿入する前に、本品の上部つまみの矢印が上を向いていることを確認。

STEP 2.

患者の舌尖(舌の先端)を口腔内で上(口蓋)に向かせる。

STEP 3.

上部つまみと下部つまみをつまんだまま、口の片方の頬側から本品を挿入する。



STEP 4.

上部つまみと下部つまみを使って、本品を口の中心に合わせる。



STEP 5.

舌のうら側が見える。舌尖は上になるように装着する。



横から見たイメージ

アンブレラ使用イメージ

※異なるサイズのアンブレラを身長160cm程の女性が装着したイメージです。

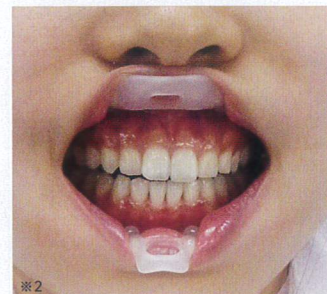

Mサイズ

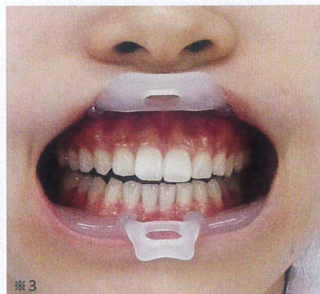

Lサイズ



※1, ※2, ※3 出典: 日本大学歯学部保存学教室修復学講座

長時間の治療もアンブレラでより快適に



オフィスホワイトニング

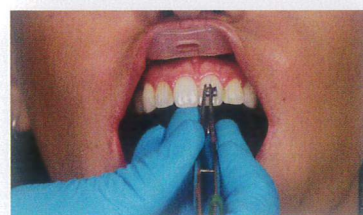

矯正治療



- 4870 - アンブレラ ミディアム 5個 3,000円
- 5256 - アンブレラ ラージ 5個 3,000円

販売名:アンブレラ/一般の名称:歯科用開口器/一般医療機器/医療機器届出番号:13B1X10086000077