

# 刀 KATANA<sup>®</sup> ジルコニア MLシリーズ2枚パック お買い得キャンペーン

期間 2024年9月24日~11月20日 **数量限定**

平素は格別のご愛顧を賜りありがとうございます。このたび、日頃のご愛顧に感謝の気持ちを込めまして、  
『カタナジルコニア カタナジルコニアMLシリーズ2枚パックお買い得キャンペーン』を企画いたしました。  
カタナジルコニア14mmまたは18mmまたは22mmのサイズでシェードを限定し、  
同一商品を2枚セットにして、期間中 **特別価格** にてご提供いたします。ぜひ、この機会をご利用ください。



カタナ ジルコニア  
**YML**  
(A1/A2/A3/A3.5)

14mm 標準価格 36,000円 × 2枚  
特別価格にてご提供!

18mm 標準価格 38,000円 × 2枚  
特別価格にてご提供!

22mm 標準価格 43,000円 × 2枚  
特別価格にてご提供!



カタナ ジルコニア  
**HTML PLUS**  
(A1/A2/A3/A3.5)

14mm 標準価格 36,000円 × 2枚  
特別価格にてご提供!

18mm 標準価格 38,000円 × 2枚  
特別価格にてご提供!

22mm 標準価格 43,000円 × 2枚  
特別価格にてご提供!



カタナ ジルコニア  
**STML**  
(A1/A2/A3/A3.5)

14mm 標準価格 36,000円 × 2枚  
特別価格にてご提供!

18mm 標準価格 38,000円 × 2枚  
特別価格にてご提供!

22mm 標準価格 43,000円 × 2枚  
特別価格にてご提供!



カタナ ジルコニア  
**UTML**  
(A1/A2/A3/A3.5)

14mm 標準価格 36,000円 × 2枚  
特別価格にてご提供!

18mm 標準価格 38,000円 × 2枚  
特別価格にてご提供!

【KATANA】、「カタナ」はノリタケ株式会社の登録商標です。  
販売名 ノリタケ カタナ<sup>®</sup>ジルコニア 一般的名称 歯科切削加工用セラミックス 医療機器認証番号 223AFBZX001R5000 医療機器の分類 管理医療機器(クラスII) 製造販売 クラレノリタケデンタル株式会社 新潟県胎内市倉敷町2-28  
●クラレノリタケデンタル製品の商標、ロゴマークはクラレノリタケデンタルもしくはその親会社である株式会社クラレに帰属します。●キャンペーンを実施していない地区がございます。予めご了承ください。●掲載商品の標準価格は2024年9月24日現在のものです。標準価格には消費税等は含まれておりません。●数量に限りがありますので、期間中でもキャンペーンを打ち切らせていただくことがあります。あらかじめご了承ください。●ご使用に際しましては、製品の添付文書を必ずお読みください。●価格のお問い合わせについては、お出入りのディーラーまでお願いします。

製造販売 クラレノリタケデンタル株式会社  
新潟県胎内市倉敷町 2-28 〒959-2653

販売 株式会社 モリタ

大阪本社 大阪府吹田市垂水町 3-33-18 〒564-8650 T 06. 6380 2525  
東京本社 東京都台東区上野 2-11-15 〒110-8513 T 03. 3834 6161  
お問合せ お客様相談センター T 0800.222 8020(フリーコール)  
<歯科医療従事者様専用>  
www.dental-plaza.com

株式会社マルヤマ歯科商店



フルクラウン用ジルコニア  
**YML** イットリア マルチ レイヤー  
**Yttria Multi Layered**

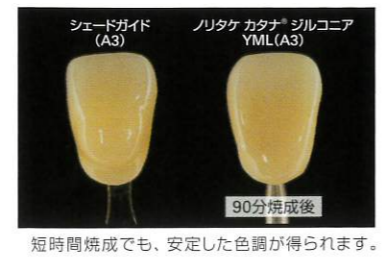

短時間焼成でも、安定した色調が得られます。

優れた機械的特性と透光性を融合

「ノリタケ カタナ® ジルコニア」のYMLは、異なる色調、透光性、機械的強度を有する原料を積層したジルコニアディスクです。独自に開発したジルコニア原料と製造方法に更なる改良を加えることで、シームレスなグラデーションと共に、優れた機械的特性と透光性を融合させました。

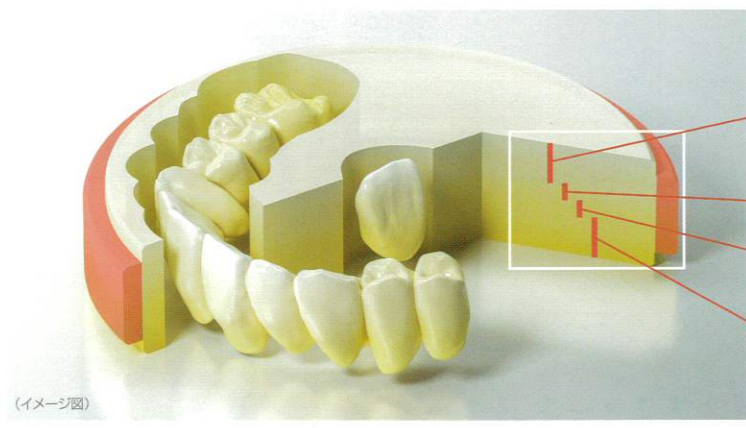

レイヤー層	曲げ強さ*1	透光性*2
エナメル層 (35%)	750 MPa	49%
ボディ層1 (15%)	1000 MPa	47%
ボディ層2 (15%)	1100 MPa	45%
ボディ層3 (35%)	1100 MPa	45%

測定条件：無着色ジルコニア（原材料）を使用  
 ※1 ISO6872：2015準拠（3点曲げ試験）、試験片サイズ：3×4×40mm  
 ※2 全半線透過率、光源：D65、試験片厚み：1.0mm  
 クラレノリタケデンタル（株）測定：条件により数値は異なります。

( )内%はディスクに占める各レイヤー層の厚み割合

高い適合精度

独自に開発したジルコニア原料と成形技術、高い品質管理により、焼成収縮による変形を抑制しています。これらの技術により、ロングスパンブリッジにおいて高い適合精度を達成しました。

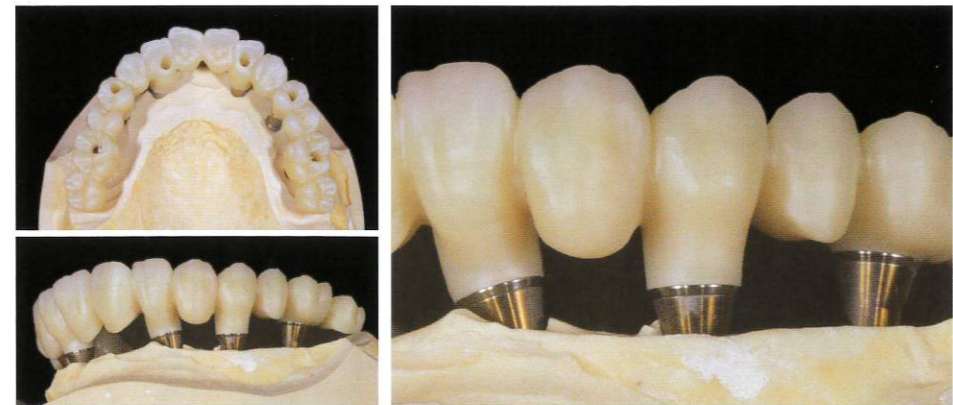

少量の陶材、ステインで仕上げ可能

透光性の高いエナメル層と明るく生命感のあるボディ層とが、境目のないシームレスなグラデーションとなっているため、ステインやグレース、または少量の陶材のみで仕上げることができます。

フルジルコニアクラウン ノリタケ カタナ® ジルコニア YML (A1) 使用

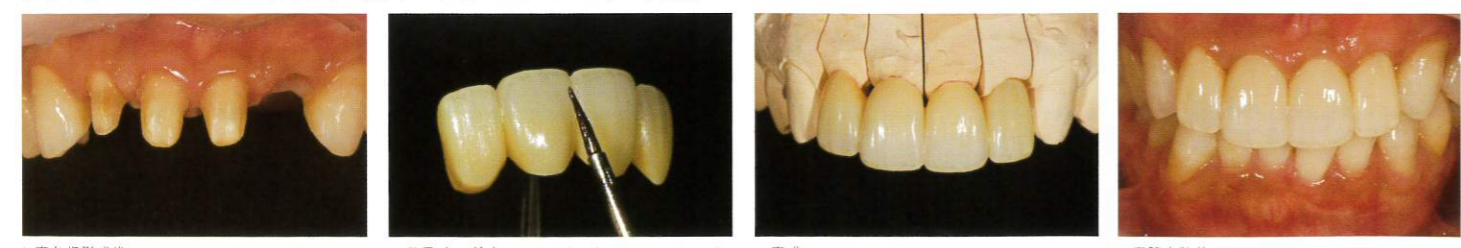

1. 支台歯形成後 2. スティン®塗布 ※セラビアン®ZR FCベーススティン 3. 完成 4. 口腔内装着

写真提供：カナレテクニカルセンター（担当医：さぶり歯科 佐分利 清信先生）

フルクラウン用ジルコニア

**HTML PLUS/STML/UTML** シリーズ



4層からなるレイヤー構造

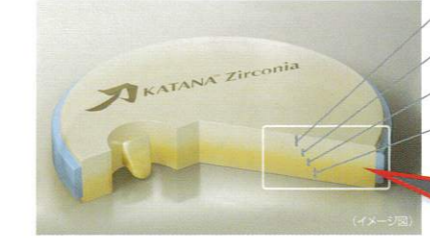

- エナメル質 (35%)
- 4層構造
- グラデーション層 1 (15%)
- グラデーション層 2 (15%)
- ボディ層 (35%)

( )内%はディスクに占める各レイヤーの厚み

■焼成ディスク断面 独自の製法により、色調ギャップの少ない滑らかなグラデーションを有します。

**HTML PLUS** ハイ トランスルーセント マルチ レイヤー  
**High Translucent Multi Layered**

高い機械的特性を有するグラデーションディスクでロングスパンブリッジにも対応可能です。

■色調設定

スタンダードシェード

透光性  
全層にわたりバランスのとれた透光性と遮蔽性

色調  
シェードガイド®の色調

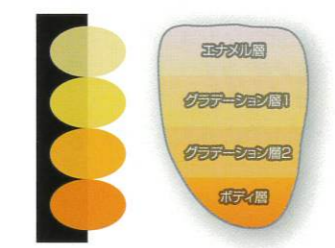

レイヤー各層の色調・透光性 (イメージ図)

スタンダードシェード

NW	A1	A2	A3
A3.5	A4		
B1	B2	B3	
C1	C2	C3	
D2	D3		

※NW：ノリタケシェードガイド、その他：VITAクラシカルシェードガイド

**STML** スーパー トランスルーセント マルチ レイヤー  
**Super Translucent Multi Layered**

色調のみならず透光性のグラデーションを有し、臨床における様々な色調の支台歯に対し安定した色調表現が可能です。

■色調設定

スタンダードシェード

透光性  
切縁部から歯頸部にかけて透光性のグラデーション（歯頸部に遮蔽性を付与）

色調  
シェードガイド®の色調

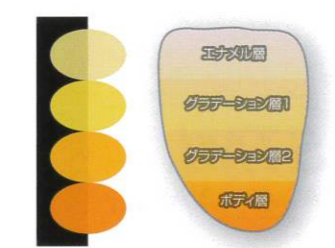

レイヤー各層の色調・透光性 (イメージ図)

スタンダードシェード

NW	A1	A2	A3
A3.5	A4		

※NW：ノリタケシェードガイド、その他：VITAクラシカルシェードガイド

**UTML** ウルトラ トランスルーセント マルチ レイヤー  
**Ultra Translucent Multi Layered**

色調設定の異なる「スタンダードシェード」、「エナメルシェード」の2種類から選択いただけます。「エナメルシェード」は、切端から中央部(①部分)の彩度が抑えられており、ステインによる多彩な表現を目的としたタイプです。

■色調設定

スタンダードシェード

透光性  
全層にわたり高い透光性

色調  
シェードガイド®の色調

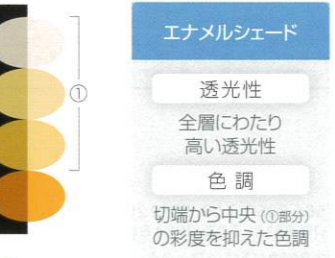

レイヤー各層の色調・透光性 (イメージ図)

スタンダードシェード

A1	A2	A3	A3.5	A4
----	----	----	------	----

エナメルシェード

ENW	EA1
-----	-----

※VITAクラシカルシェードガイド



商品構成



歯科切削加工用セラミックス  
ノリタケカタナ®ジルコニア



シリーズ	色調	形状						
		直径	φ 98.5mm					
		厚み	10mm	14mm	18mm	22mm	26mm	
YML	NW A1 A2 A3 A3.5 A4	標準価格		36,000円 202270653	38,000円 202270654	43,000円 202270655		
	B1 B2 B3 C1 C2 C3 D2 D3							
HTML PLUS	NW A1 A2 A3 A3.5 A4			36,000円 202270649	38,000円 202270650	43,000円 202270651		
	B1 B2 B3 C1 C2 C3 D2 D3							
STML	NW A1 A2 A3 A3.5 A4			36,000円 202270636	38,000円 202270637	43,000円 202270638		
UTML	A1 A2 A3 A3.5 A4 ENW EA1			36,000円 202270646	38,000円 202270647			
HT	HT10 HT12 HT13			28,000円 202270620~ 202270622	32,000円 202270623~ 202270625	35,000円 202270626~ 202270628	38,000円 202270629~ 202270631	42,000円 202270632~ 202270634

関連製品

ジルコニア用シンタリングファーンレス

# ノリタケ カタナ F-2 N

短時間焼成に対応したジルコニア用シンタリングファーンレス



単冠〜3本ブリッジ約90分〜の焼成を実現  
熱衝撃に強い短時間焼成用のファイバー製サヤを採用しました。

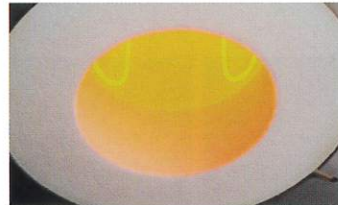

常時最高1600℃で使用可能  
常時最高1600℃の高温で使用可能なMoSi2ヒーターと熱電対を採用。



ロングスパンブリッジの焼成が可能  
ロングスパンブリッジの収納が可能な内径φ96mmの焼成サヤを採用しています。



電源電圧:200V 単相20A以上  
消費電力:2300VA  
本体寸法:W340×D390×H780mm  
本体質量:約62kg  
炉内寸法:φ110×H85mm  
ヒーター:MoSi2ヒーター4本  
最高使用温度:1600℃  
プログラム数:200プログラム  
ステップ数:最大20(ユーザープログラム)  
付属品:上部ケーキ×1、下部ケーキ×1、セラミック製サヤ×2、セラミック製サヤフタ×1、ファイバー製サヤ×1、ファイバー製サヤフタ×1

標準価格:1,698,000円 202270444

※別売品  
カタナジルコニアピース(1kg)  
70,000円 202270510  
カタナ シンタリングプレートⅡ  
25,000円 202270514

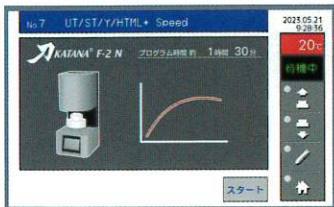

焼成完了予測時間の表示

その他の機能  
・昇降時のステージ位置の設定が可能  
・アイドルプログラムの設定が可能

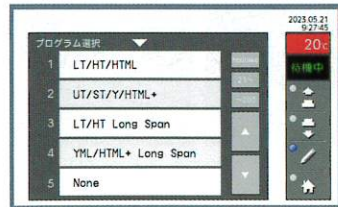

ノリタケ カタナ プログラム

プリセットされた「ノリタケ カタナ ジルコニア」シリーズの焼成プログラム  
No6、7に短時間焼成プログラムがインストールされています。



ユーザープログラム

最大180プログラムまで設定が可能です。また、ユーザープログラムでは最大20ステップの入力ができます。

販売 株式会社モリタ 大阪本社:大阪府吹田市垂水町3-33-18 〒564-8650 T 06.6380 2525 東京本社 東京都台東区上野2-11-15 〒110-8513 T 03.3834 6161 お問い合わせ お客様相談センター T 0800.222 8020 (フリーコール)

製造販売 クラレノリタケテント株式会社  
製造販売 SKメディカル電子株式会社 滋賀県長浜市七条町305-1

販売名:ノリタケ カタナ F-2 N 一般的名称:歯科加工用ポーセレン焼成炉 機器の分類:一般医療機器(クラスⅠ) 医療機器届出番号:25B2X10003000014  
販売名:ノリタケ カタナ ジルコニア 一般的名称:歯科切削加工用セラミックス 機器の分類:管理医療機器(クラスⅡ) 医療機器認証番号:223AFB2X00185000  
販売名:セラビアン2R 一般的名称:歯科用陶材 機器の分類:管理医療機器(クラスⅡ) 医療機器認証番号:223AFB2X00161000

「KATANAJA」、「カタナ」及び「セラビアン」はノリタケ株式会社の登録商標です。

www.dental-plaza.com